

SEZIONE AA \* STATO IN PROGETTO

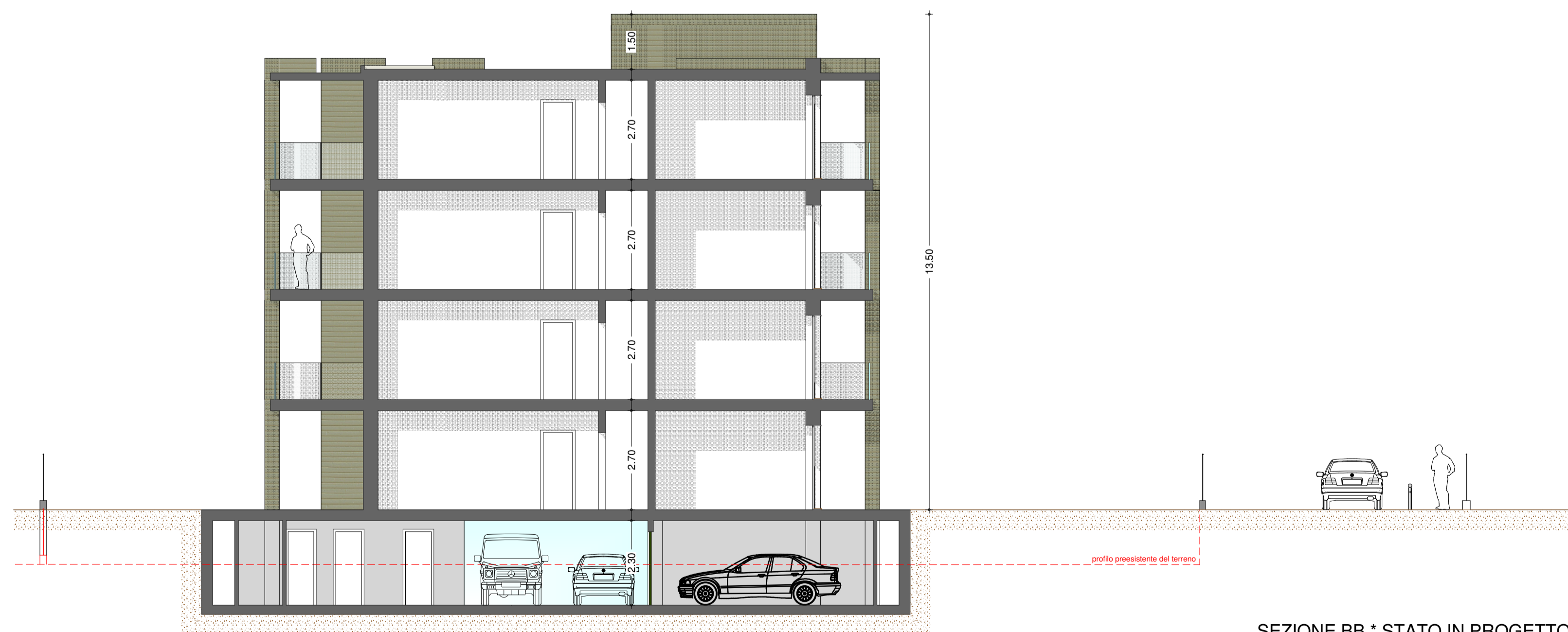

SEZIONE BB \* STATO IN PROGETTO

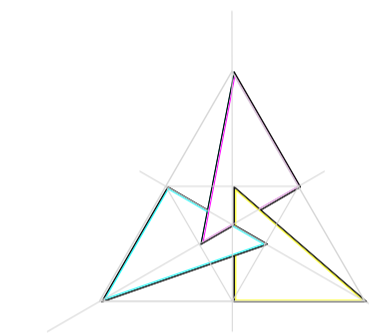

STUDIO ASSOCIATO  
DI INGEGNERIA, GEOLOGIA e ARCHITETTURA

via Cavour n°30 - Andora (SV) tel./fax 0182 684363 E-MAIL stingeo@libero.it

PROGETTO:		EDIFICIO RESIDENZIALE in ZONA RU 32 a) e sistemazione area in cessione al Comune in zona RU 32 b)
COMMITTENTE:		Immobiliare Cecilia s.r.l.
OGGETTO:		SEZIONI AA e BB * STATO IN PROGETTO
LOCALITÀ:		via Cavour s.n.c.
TAVOLA <b>7</b>	SCALA	1:100
	FILE	Allplan/prj/ Fiorini 3M
	DATA	Dicembre 2017
	AGGIORNAMENTI	
IL TECNICO:		ing. Mauro MARCHIANO