

PIANO PRIMO

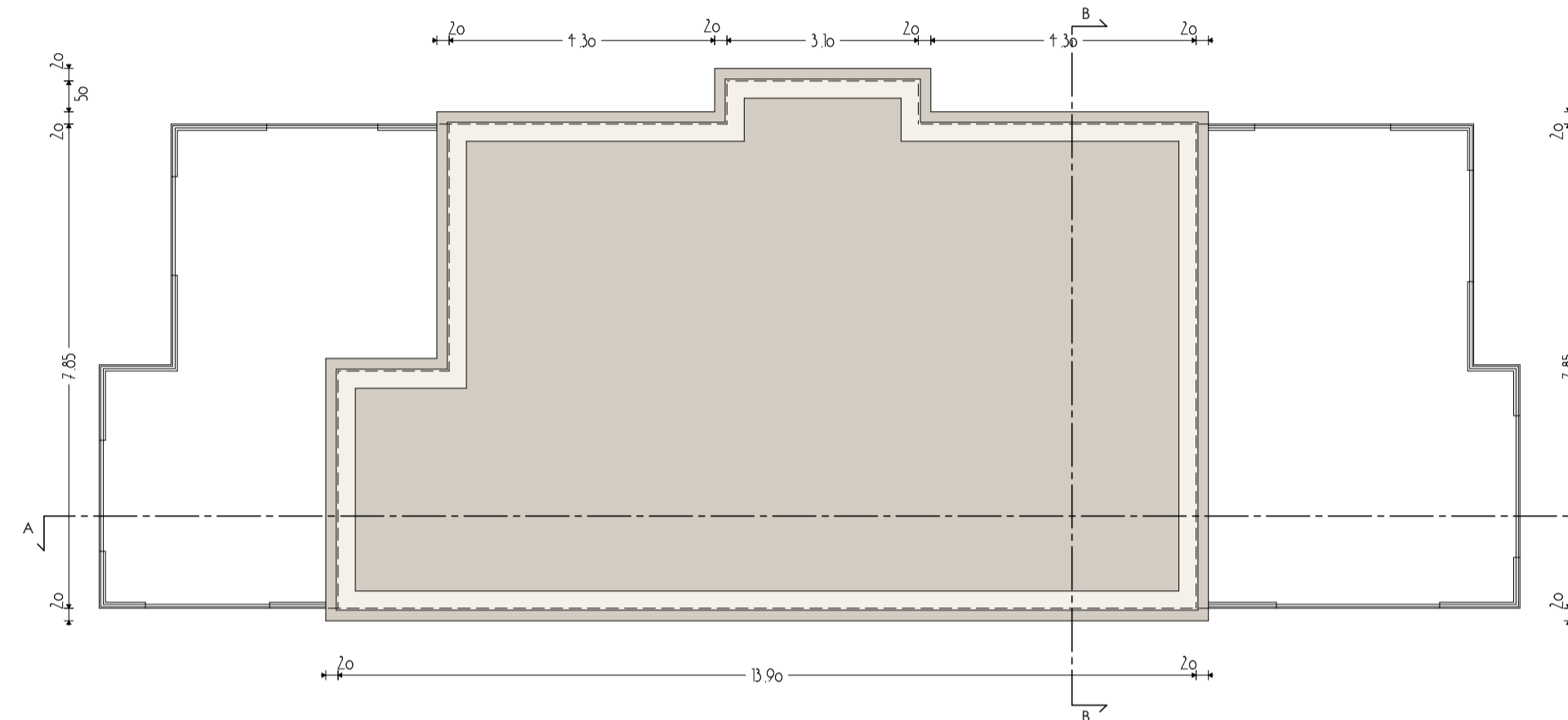

PIANO COPERTURA

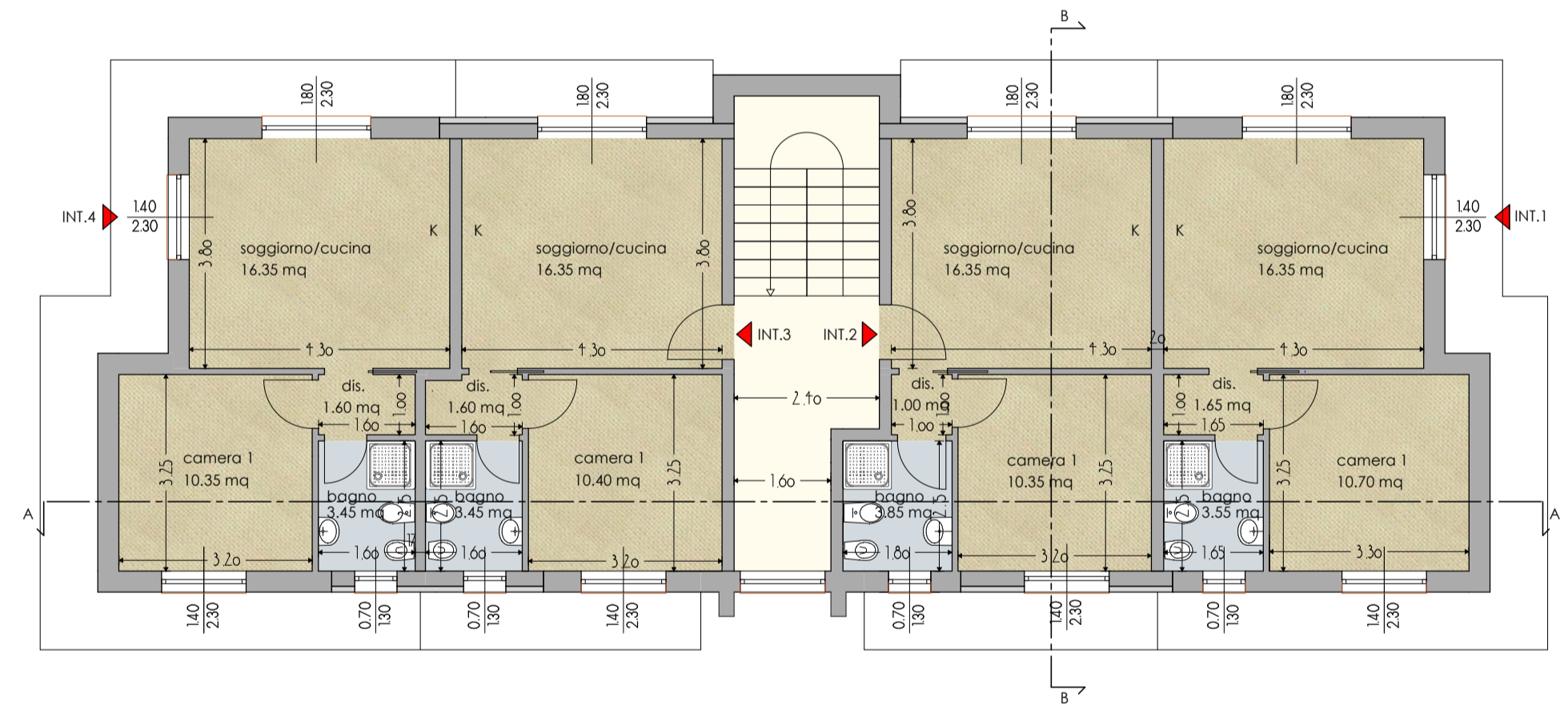

PIANO TERRA

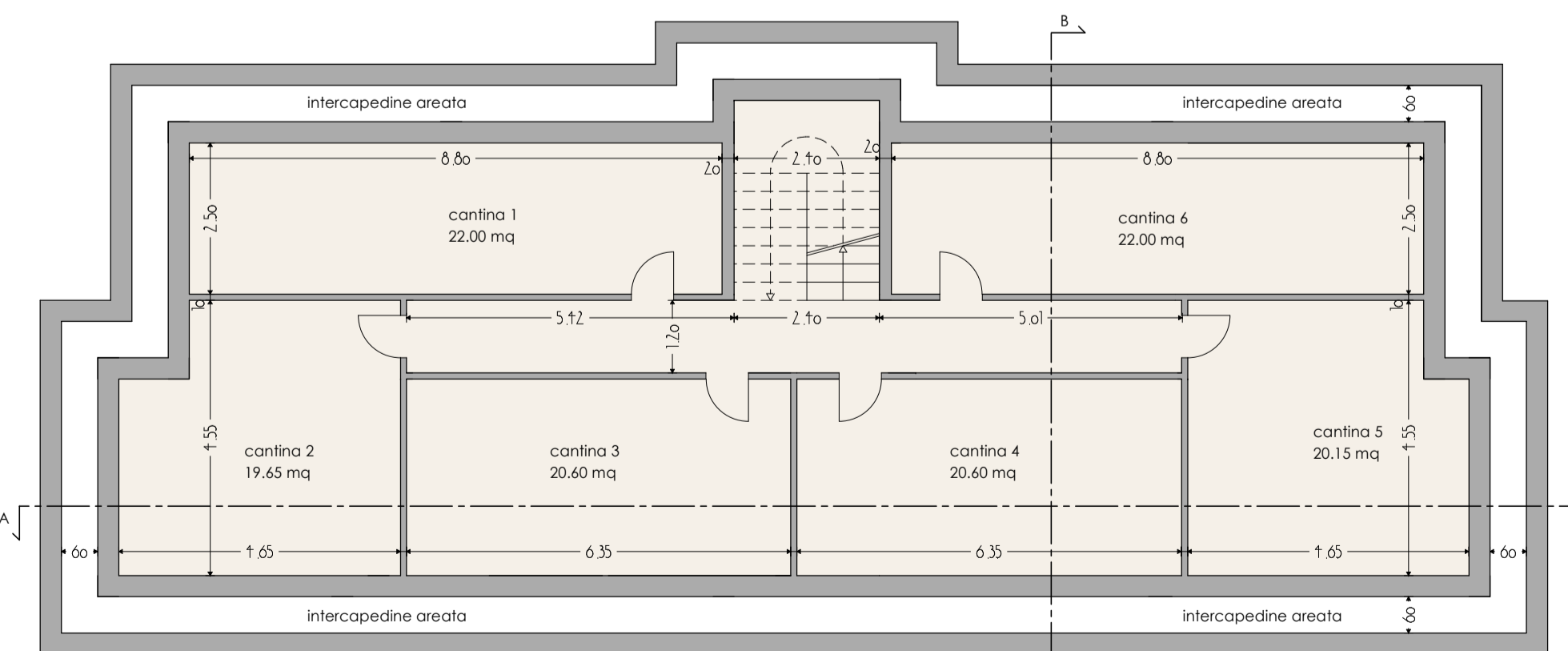

PIANO INTERRATO

RAPPORTI AEROILLUMINANTI				
INT.1	superf.locali	superf.fin.	>1/8	verifica
SOGGIORNO ANGOLO COTTURA	16.35	1.40 x 2.30 = 3.22 1.80 x 1.30 = 2.34	16.35 : 8 = 2.04	5.56 > 2.04
CAMERA 1	10.70	1.40 x 2.30 = 3.22	10.70 : 8 = 1.34	3.22 > 1.34
BAGNO 1	3.55	0.70 x 1.30 = 0.91	3.55 : 8 = 0.44	0.91 > 0.44
INT.2	superf.locali	superf.fin.	>1/8	verifica
SOGGIORNO ANGOLO COTTURA	16.35	1.80 x 1.30 = 2.34	16.35 : 8 = 2.04	2.34 > 2.04
CAMERA 1	10.35	1.40 x 2.30 = 3.22	10.35 : 8 = 1.29	3.22 > 1.29
BAGNO 1	3.85	0.70 x 1.30 = 0.91	3.85 : 8 = 0.48	0.91 > 0.48
INT.3	superf.locali	superf.fin.	>1/8	verifica
SOGGIORNO ANGOLO COTTURA	16.35	1.80 x 1.30 = 2.34	16.35 : 8 = 2.04	2.34 > 2.04
CAMERA 1	10.40	1.40 x 2.30 = 3.22	10.40 : 8 = 1.30	3.22 > 1.30
BAGNO 1	3.45	0.70 x 1.30 = 0.91	3.45 : 8 = 0.43	0.91 > 0.43
INT.4	superf.locali	superf.fin.	>1/8	verifica
SOGGIORNO ANGOLO COTTURA	16.35	1.40 x 2.30 = 3.22 1.80 x 1.30 = 2.34	16.35 : 8 = 2.04	5.56 > 2.04
CAMERA 1	10.35	1.40 x 2.30 = 3.22	10.35 : 8 = 1.29	3.22 > 1.29
BAGNO 1	3.45	0.70 x 1.30 = 0.91	3.45 : 8 = 0.43	0.91 > 0.43
INT.5	superf.locali	superf.fin.	>1/8	verifica
SOGGIORNO ANGOLO COTTURA	16.75	1.40 x 2.30 = 3.22 1.80 x 1.30 = 2.34	16.75 : 8 = 2.09	5.56 > 2.09
CAMERA 1	10.40	1.40 x 2.30 = 3.22	10.40 : 8 = 1.30	3.22 > 1.30
CAMERA 2	9.10	1.40 x 1.30 = 1.82	9.10 : 8 = 1.14	1.82 > 1.14
BAGNO 1	3.30	0.70 x 1.30 = 0.91	3.30 : 8 = 0.41	0.91 > 0.41
INT.6	superf.locali	superf.fin.	>1/8	verifica
SOGGIORNO ANGOLO COTTURA	16.35	1.40 x 2.30 = 3.22 1.80 x 1.30 = 2.34	16.35 : 8 = 2.04	5.56 > 2.04
CAMERA 1	10.40	1.40 x 2.30 = 3.22	10.40 : 8 = 1.30	3.22 > 1.30
BAGNO 1	3.65	0.70 x 1.30 = 0.91	3.65 : 8 = 0.45	0.91 > 0.45

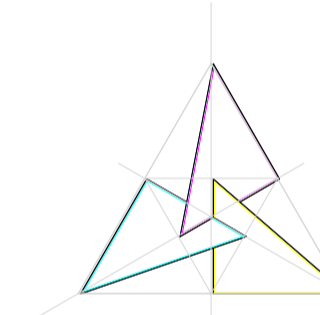

**STUDIO ASSOCIATO
DI INGEGNERIA, GEOLOGIA e ARCHITETTURA**

ing. Marchiano, ing. Torri, geol. Vezzano, ing. Castellini,
arch. Mortara, ing. Braga, arch. Calderara

via Cavour n°30 - Andora (SV) tel./fax 0182 684363 E-MAIL stingeo@libero.it

PROGETTO: Demolizione e ricostruzione ex art.li 6 e 7 L.R. 49/2009 (Piano Casa)

COMMITTENTE: Fiorini Roberto, legale rappresentante della Società Prisma s.r.l.
e della Società Immobiliare Fiorini s.r.l.

OGGETTO: PROGETTO, CASA A, piante e verifica aeroilluminante

LOCALITA' COMUNE DI ANDORA, località Molino Nuovo

TAVOLA

7

SCALA 1: 100

FILE Allplan/PRISMA s.r.l.

DATA Ottobre 2017

AGGIORNAMENTI

IL TECNICO:
ing. Mauro MARCHIANO

COLLABORATORI:
arch. Roberta CALDERARA